Compleet WONEN aan de KALKHAVEN 17 in Gorinchem

Van der Brugge

Regionaal de sterkste

- *Sfeervolle woonkamer (44 m²) met klassieke schouw en open haard*
- *Vier slaapkamers en twee badkamers*
- *Energielabel C HR+, HR++ glas en 10 zonnepanelen*
- *Rustig wonen in de historische binnenstad*










Zou dit jouw
droomwoning
kunnen zijn?

Welkom!

Bij Van der Brugge staan we iedere dag weer klaar om uw droomwoning een stap dichterbij te brengen. Dat doen we vol enthousiasme met ons hele team! Heeft u vragen over de woning? Wij helpen u graag.

Zorgeloos wonen staat bij ons centraal. Daarom zijn we altijd goed bereikbaar en kan bij ons alles onder één dak: de aankoop en verkoop van uw woning, maar ook de hypotheek en verzekeringen. Wel zo makkelijk!

Bent u ook benieuwd naar de waarde van uw huidige woning? Wij komen graag kosteloos bij u langs voor een vrijblijvende waardebepaling.



Chanel

06 12 11 71 50

Volg ons ook op social media







Vraagprijs

€ 925.000 k.k.

Woonoppervlakte
193 m²

Inhoud
710 m³

Perceeloppervlakte
184 m²

Kamers
5

Slaapkamers
4

Bouwjaar
1880



Maak kennis met de woning.

Historische charme aan de Kalkhaven

Stap binnen in een wereld van elegantie en karakter aan de Kalkhaven 17 – een royaal en charmant herenhuis, verscholen op een rustige en bijzondere plek in het hart van het schilderachtige Gorinchem. Op loopafstand van het bruisende centrum, maar met de rust van een authentiek stukje stadsgeschiedenis, vormt deze woning een zeldzame parel.

Met een indrukwekkende woonoppervlakte van maar liefst 193 m², vier ruime slaapkamers en twee stijlvolle badkamers, biedt deze woning alles voor een comfortabel en verfijnd leven. De warme sfeer, versterkt door een convector-radiator en een sfeervolle open haard, maakt van dit huis direct een thuis.

Rustig wonen in het hart van Gorinchem, op een steenworp van de rivier
Kalkhaven biedt het beste van twee werelden: een rustige, groene woonomgeving midden in het sfeervolle centrum van Gorinchem. Hier woont u op loopafstand van winkels, horeca en cultuur, maar geniet u tegelijkertijd van de luwte van een charmante woonbuurt.

Wat deze locatie extra bijzonder maakt, is de directe nabijheid van de rivier. Via de zonnige tuin met een achteruitgang loopt u zó naar de uiterwaarden, de historische stadswallen en de oever van de Merwede. Een unieke plek waar u in alle rust kunt wandelen of uitwaaien – letterlijk op slechts enkele passen van uw voordeur.

Al bij binnenkomst wordt u gegrepen door de grandeur: een statige entree met een prachtige voordeur, een sierlijke hal en een chique trappartij met klassieke gietijzeren spijlen – een ode aan het vakmanschap van weleer.
Kalkhaven 17 is meer dan een huis; het is een beleving. Een plek waar stijl, ruimte en historie samenkomen.

Highlights

- Bouwjaar 1880
- Woonoppervlakte 193m2
- Perceel 148m2
- Vier slaapkamers (meer mogelijk) en twee badkamers
- Sfeervolle woonkamer (44 m²) met klassieke schouw en open haard
- Ruime woonkeuken
- Vloerverwarming keuken, HR+ en HR++ glas en 10 zonnepanelen
- Gelegen aan de historische Kalkhaven, op steenworp afstand van de binnenstad
- Openslaande deuren naar de tuin
- Uitstekend onderhouden en instapklaar
- Er is een bijkeuken aanwezig

Zonnige tuin met privacy, berging én unieke ligging
De fraai aangelegde achtertuin is gunstig gelegen op het zuidoosten, waardoor u al vanaf de vroege ochtend tot in de middag volop van de zon kunt genieten. De hoge tuinmuren zorgen voor optimale privacy, terwijl u via de bijkeuken, de dubbele openslaande deuren én de achterom eenvoudig toegang heeft tot deze fijne buitenruimte.

Achterin de tuin bevindt zich een ruime, stenen berging – perfect als werkplaatsje, voor het stallen van fietsen of het opbergen van tuingereedschap. Direct aan de berging is een charmant nisje met kleine overkapping gecreëerd. Een buitenkraan is eveneens aanwezig – praktisch en comfortabel.

Dankzij de slimme indeling is er volop ruimte voor meerdere zitplekken, zodat u op elk moment van de dag een fijn plekje vindt om te ontspannen of gezellig buiten te eten. En dan is er nog de achterom: binnen enkele minuten wandelt u richting de uiterwaarden, de historische stadswallen en de Merwede – letterlijk op slechts 200 passen afstand. Een unieke verbinding tussen huis, stad en natuur.



De tuin









INDELING BEGANE GROND

INDELING BEGANE GROND

Welkom in dit statige herenhuis, waar karakter en elegantie samenkomen
De indrukwekkende voordeur, met sierlijk gietijzeren raamrooster, heet u op bijzondere wijze welkom. Zodra u binnenstapt, betreedt u een klassieke, lange hal die direct de toon zet voor de rest van de woning: stijlvol, ruim en rijk aan details.

In de hal bevindt zich een net afgewerkt toilet, terwijl de sierlijke trappartij u uitnodigt naar de eerste verdieping. Vanuit deze entree heeft u toegang tot de sfeervolle woonkamer én tot de royale woonkeuken, die u aan het einde van de hal aantreft. Iedere ruimte ademt historie, klasse en een tijdloze charme.

Royaal, sfeervol en doordacht ingedeeld – een woonkamer met allure
De indrukwekkende woonkamer van maar liefst 44 m² vormt het kloppend hart van de woning en biedt alle ruimte voor het hele gezin. De ruimte is met zorg ingedeeld, waarbij functionaliteit en sfeer naadloos samenkomen. In 2022 zijn zowel de voor- als achter pui vernieuwd, wat bijdraagt aan het comfort én de uitstraling van het geheel.

Aan de voorzijde bevindt zich het eetgedeelte – een uitnodigende plek voor lange diners met uitzicht op de levendige straat. Het zitgedeelte aan de achterzijde biedt juist rust en privacy, met zicht op de groene tuin. Hier springt een prachtige klassieke schouw met open haard direct in het oog: een sfeervol middelpunt waar u zich op koude dagen graag omheen verzamelt.

De openslaande deuren creëren een natuurlijke verbinding tussen binnen en buiten, terwijl de vele ramen zorgen voor een overvloed aan natuurlijk licht. Een extra trapkast biedt praktische opbergruimte.

Woonkeuken
Vanuit dha bereikt u de prachtige, ruime woonkeuken – een heerlijke plek waar koken en samenzijn centraal staan. De keuken is uitgevoerd in een klassieke hoekopstelling met charmante houten frontjes, die een warme en tijdloze uitstraling geven. Een bijpassende kastenwand in dezelfde afwerking zorgt niet alleen voor een fraai geheel, maar ook voor extra opbergruimte. Dankzij de slimme indeling en royale werkbladen is er volop ruimte om uitgebreid te koken. De keuken is voorzien van diverse inbouwapparatuur, zodat gemak en functionaliteit hand in hand gaan. Er is meer dan genoeg plaats voor een eettafel, waardoor deze woonkeuken zich moeiteloos vormt tot het kloppend hart van het huis.

Praktische bijkeuken en berging
Aansluitend aan de keuken bevindt zich een functionele bijkeuken, voorzien van aansluitingen voor de wasmachine, droger en spoelbak. Vanuit hier is er directe toegang tot de achtertuin – ideaal voor het dagelijkse gemak. Daarnaast leidt de bijkeuken naar een extra berging.







De woonkamer













De royale woonkeuken







INDELING 1E & 2E VERDIEPING

INDELING EERSTE VERDIEPING

Drie slaapkamers en slimme indeling
Op de overloop bevinden zich een vaste tweedeurs kast en een separaat toilet dat in verbinding staat met de badkamer – ideaal voor gezinnen met opgroeiende kinderen.

3 slaapkamers
De eerste verdieping telt drie goed bemeten slaapkamers. De masterbedroom aan de voorzijde beschikt over drie lichtramen en praktische kastruimte. De twee slaapkamers aan de achterzijde zijn eveneens licht en één daarvan heeft handige kastruimte.

Stijlvol opfrissen in uw eigen relaxruimte
De moderne badkamer is een waar ontspanningsparadijs, stijlvol afgewerkt met fraaie tegels en een serene uitstraling. U vindt hier een ruime douchecabine, een comfortabel ligbad, een dubbel wastafelmeubel met spiegelkast en een elegante designradiator – alles wat u nodig heeft voor een moment van rust en verwennerij. Praktisch is bovendien het toilet, dat zowel via een deur in de badkamer als direct vanaf de overloop bereikbaar is – ideaal voor dagelijks gemak én gezinsgebruik.

INDELING TWEEDE VERDIEPING

De tweede verdieping is een verrassend royale en veelzijdige ruimte die volop privacy biedt. U komt binnen op een ruime, lichte overloop met maar liefst drie dakramen. Deze is momenteel ingericht als comfortabele werkplek en praktische bergruimte, maar biedt volop mogelijkheden voor eigen invulling zelfs als extra (5e) slaapkamer.

Aan de voorzijde bevindt zich een heerlijke vierde slaapkamer, verrijkt met een dakkapel en directe toegang tot de tweede badkamer. Deze kamer voelt als een privé verblijf – perfect voor een ouder kind, logé of als luxe gastenverblijf.

De moderne badkamer is voorzien van een toilet, een wastafel met meubel en een comfortabele douche. Ideaal als zelfstandige tienerverdieping of voor wie gewoon wat extra luxe en gemak in huis wenst.

Overloop op de eerste verdieping met kastruimte en toilet



Badkamer 1







Masterbedroom + kastruimte



Slaapkamer 2



Slaapkamer 3





2e verdieping werkruimte







Slaapkamer 4

Badkamer 2















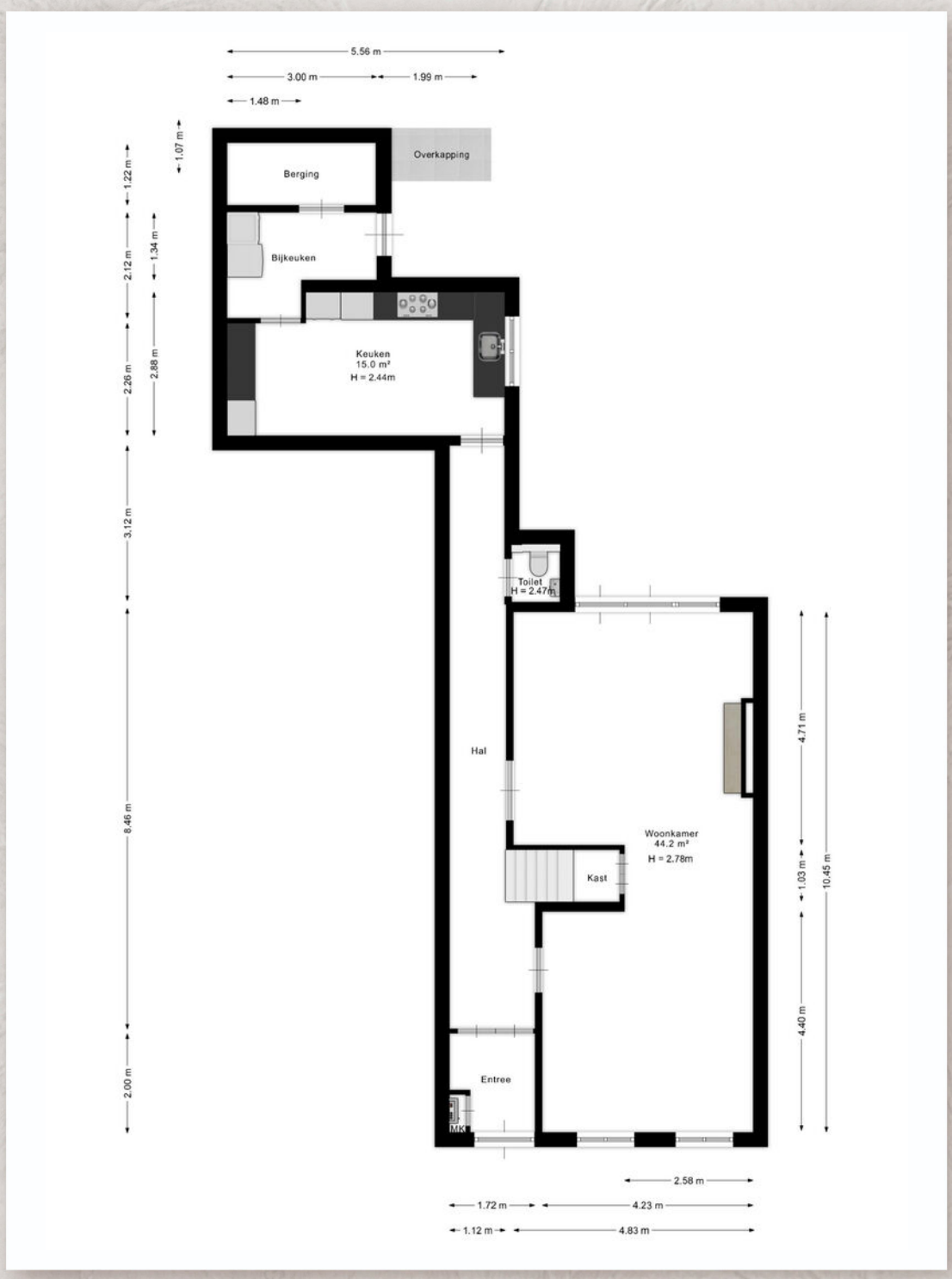

Aan de door ons gepresenteerde gegevens waaronder de teksten en plattegronden kunnen geen rechten worden ontleend.

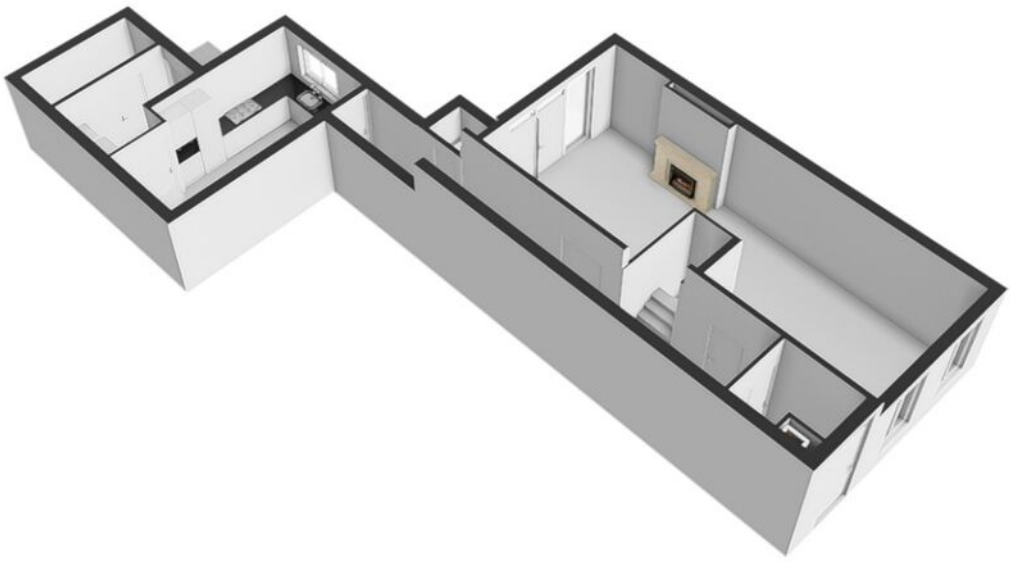

Aan de door ons gepresenteerde gegevens waaronder de teksten en plattegronden kunnen geen rechten worden ontleend.



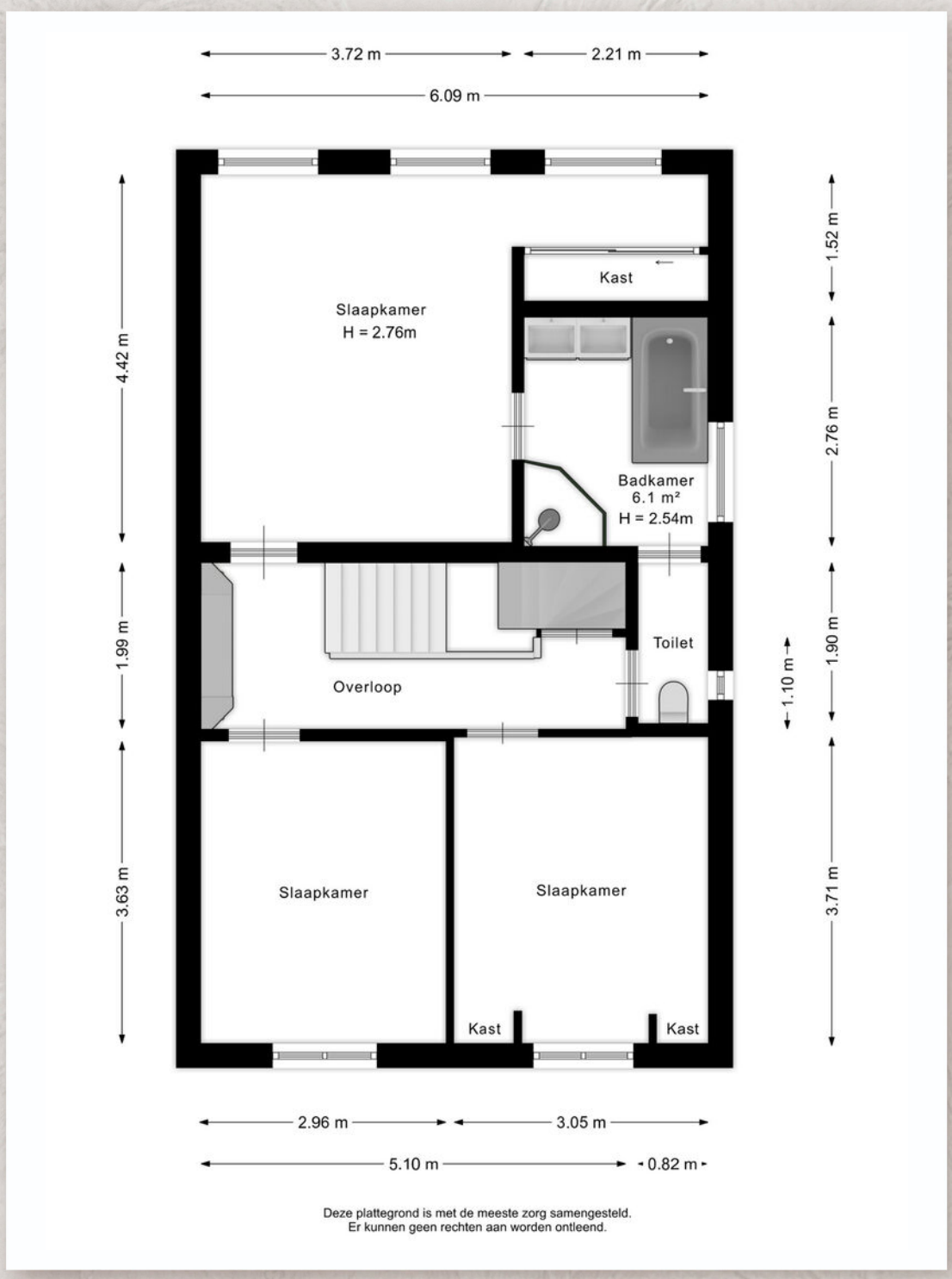

Aan de door ons gepresenteerde gegevens waaronder de teksten en plattegronden kunnen geen rechten worden ontleend.

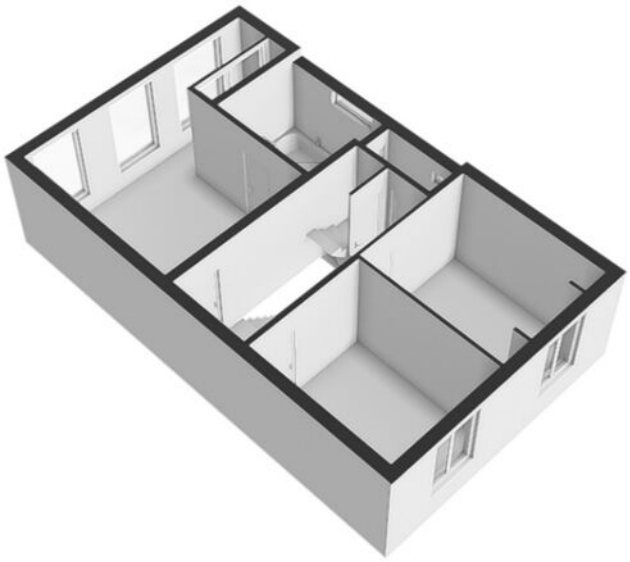

Aan de door ons gepresenteerde gegevens waaronder de teksten en plattegronden kunnen geen rechten worden ontleend.



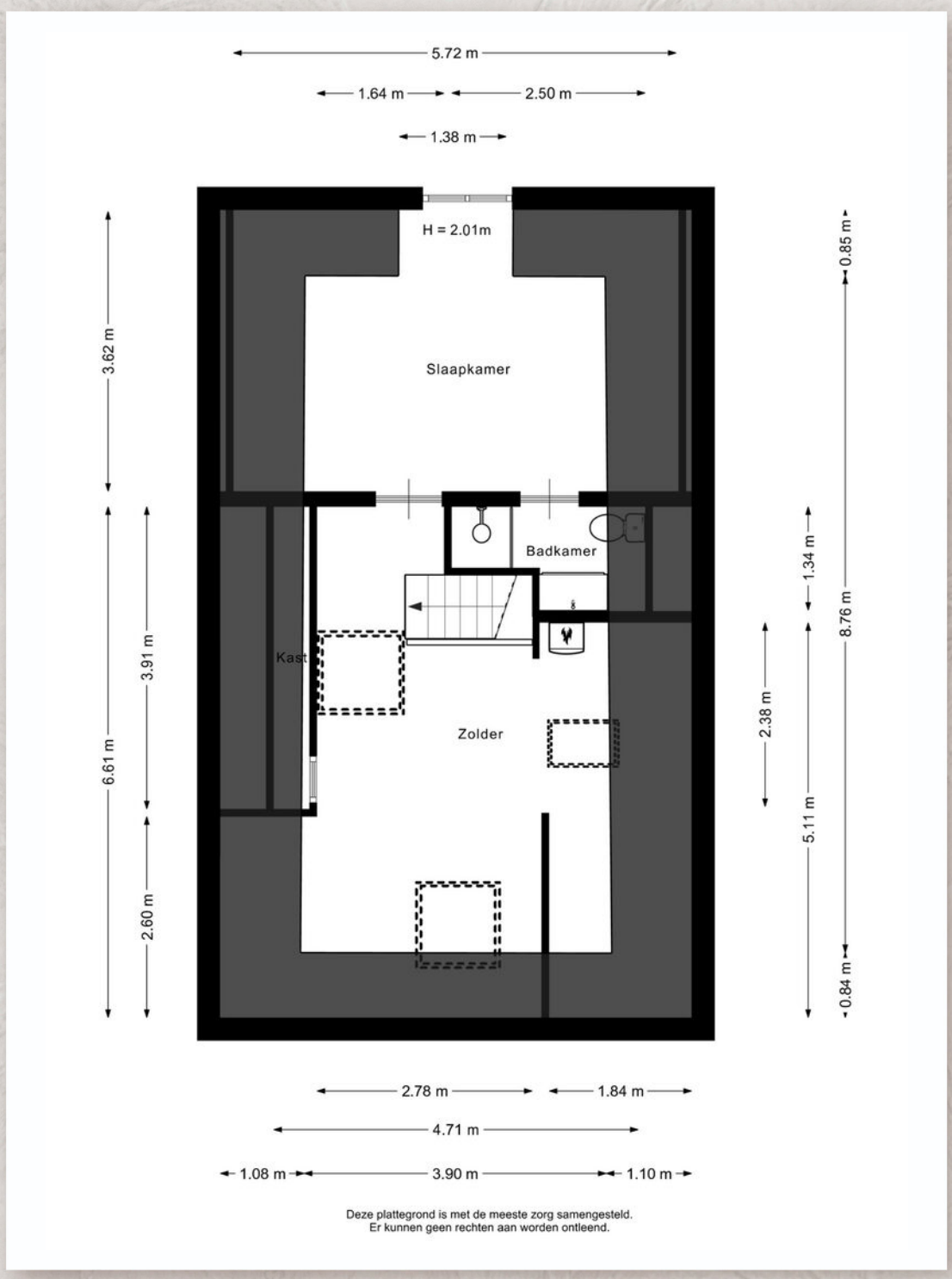

Aan de door ons gepresenteerde gegevens waaronder de teksten en plattegronden kunnen geen rechten worden ontleend.

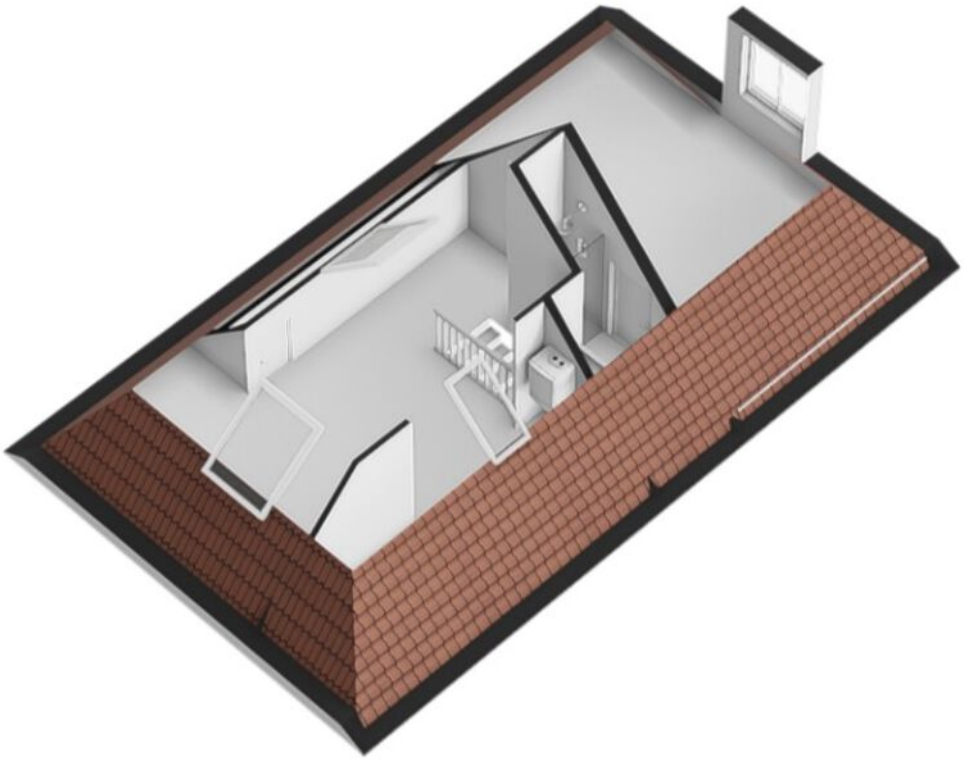

Aan de door ons gepresenteerde gegevens waaronder de teksten en plattegronden kunnen geen rechten worden ontleend.



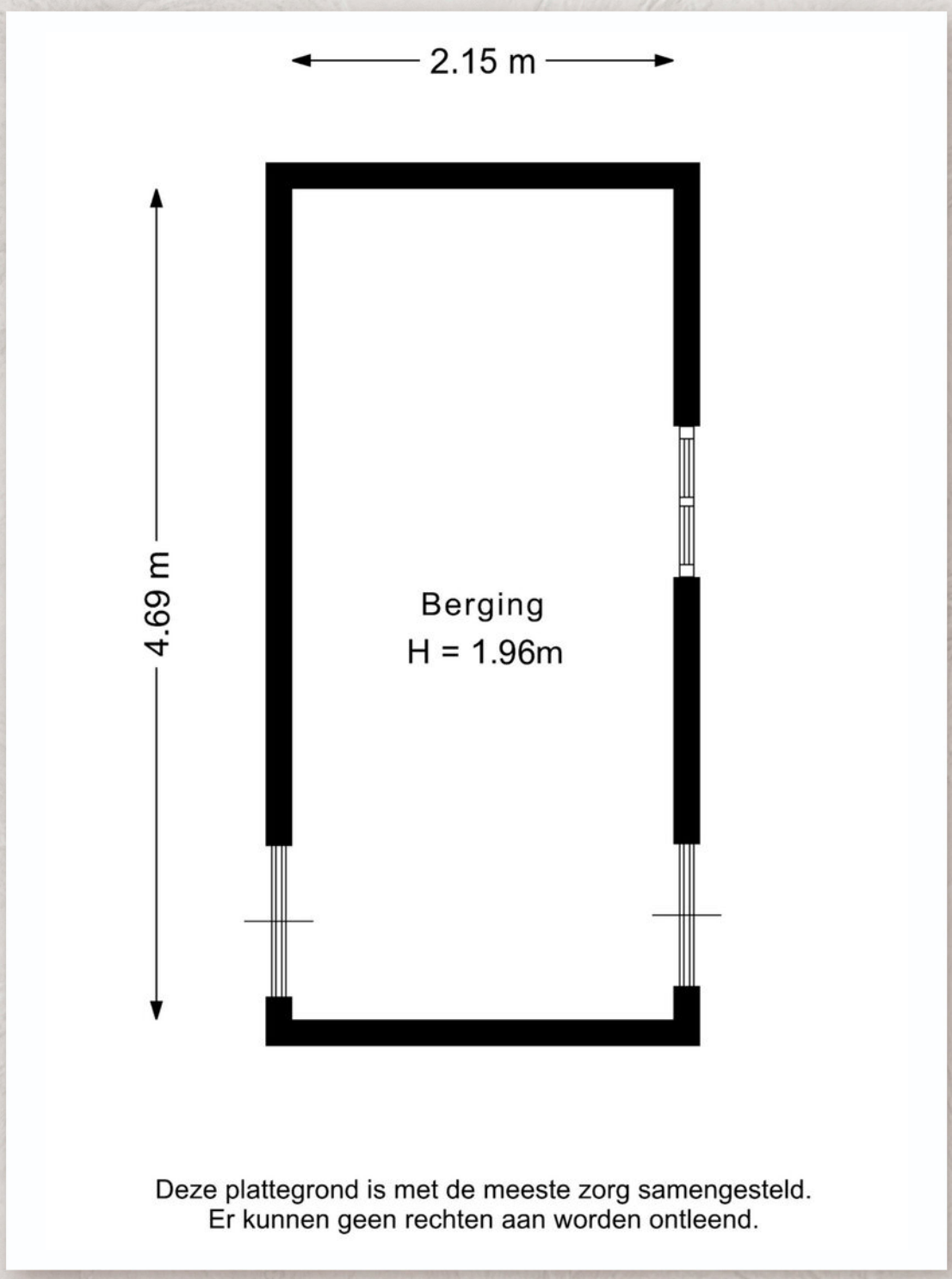

Aan de door ons gepresenteerde gegevens waaronder de teksten en plattegronden kunnen geen rechten worden ontleend.



Aan de door ons gepresenteerde gegevens waaronder de teksten en plattegronden kunnen geen rechten worden ontleend.

Kadastrale kaart





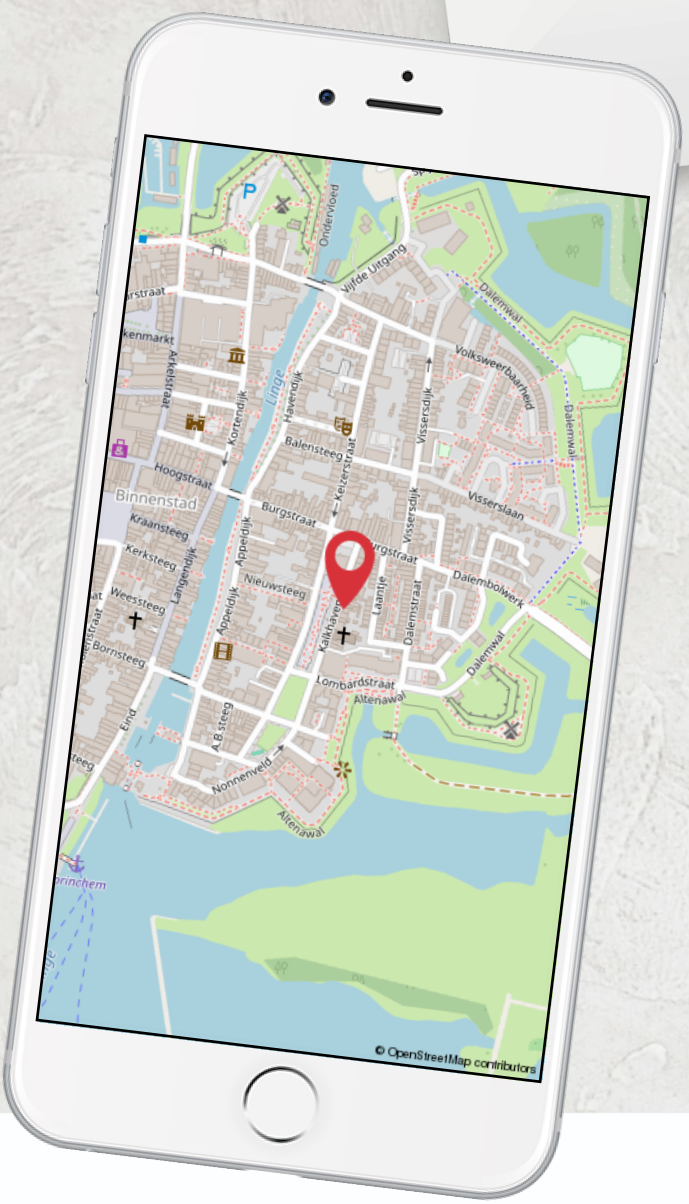
Ondervloed
Vijfde Uitgang
Dalemwal
Volksweerbaarheid
Arkelstraat
Kortendijk
Linge
Havendijk
Vissersdijk
Balensteeg
Keizerstraat
Hoogstraat
Binnenstad
Burgstraat
Visserslaan
Kraansteeg
Kerksteeg
Langendijk
Appeldijk
Nieuwsteeg
Dalembolwerk
Weessteeg
Laantje
Dalemstraat
Bornsteeg
Lombardstraat
Altenawal
Eind
A.B.steeg
Nonnenveld
© OpenStreetMap contributors



Lijst van zaken

	blijft achter	gaat mee	ter overname
Woning - Interieur			
(Voorzet) openhaard met toebehoren	◣		
Designradiator(en)	◣		
Verlichting, te weten			
- inbouwspots/dimmers	◣		
- opbouwspots/armaturen/lampen/dimmers			◣
- losse (hang)lampen			◣
Raamdecoratie/zonwering binnen, te weten			
- gordijnrails	◣		
- gordijnen			◣
- overgordijnen			◣
- rolgordijnen	◣		
- (losse) horren/rolhorren	◣		
Vloerdecoratie, te weten			
- vloerbedekking	◣		
- parketvloer	◣		
- houten vloer(delen)	◣		
- laminaat	◣		
- plavuizen	◣		
Woning - Keuken			
Keukenblok (met bovenkasten)	◣		
Keuken (inbouw)apparatuur, te weten			
- kookplaat	◣		
- afzuigkap	◣		
- magnetron	◣		

Lijst van zaken

	blijft achter	gaat mee	ter overname
- oven	◣		
- koelkast	◣		
- koel-vriescombinatie		◣	
- vaatwasser	◣		
- koffiezetapparaat		◣	
Woning - Sanitair/sauna			
Toilet met de volgende toebehoren			
- toilet	◣		
- toiletrolhouder	◣		
- toiletborstel(houder)		◣	
- fontein	◣		
Badkamer met de volgende toebehoren			
- ligbad	◣		
- douche (cabine/scherm)	◣		
- wastafelmeubel	◣		
- toiletkast	◣		
- toilet	◣		
- toiletrolhouder	◣		
- toiletborstel(houder)		◣	
Woning - Exterieur/installaties/veiligheid/energiebesparing			
Brievenbus	◣		
Kluis	◣		
(Voordeur)bel	◣		
(Veiligheids)sloten en overige inbraakpreventie	◣		
Rookmelders	◣		

Lijst van zaken

	blijft achter	gaat mee	ter overname
(Klok)thermostaat	◣		
Screens		◣	
Zonwering buiten	◣		
Telefoonaansluiting/internetaansluiting	◣		
Zonnepanelen	◣		
Warmwatervoorziening, te weten			
- CV-installatie	◣		
Tuin - Inrichting			
Tuinaanleg/bestrating	◣		
Beplanting	◣		
Tuin - Verlichting/installaties			
Buitenverlichting	◣		
Tuin - Bebouwing			
Tuinhuis/buitenberging	◣		
Kasten/werkbank in tuinhuis/berging	◣		
Tuin - Overig			
Overige tuin, te weten			
- vlaggenmast(houder)	◣		

Mooi Gorinchem

Een prachtige vestingstad

Waarom zou je verhuizen naar Gorinchem (uitgesproken als Gorkum)?

Bereikbaarheid, woonkwaliteit, voorzieningen, ontspanning en cultuur. De ideale mix tussen de hectiek van de stad en de rust van een dorp: Gorinchem heeft alles om fijn te wonen.

In de binnenstad heb je alle voorzieningen van een goede provinciestad. De 60 meter hoge gotische 'Sint-Janstoren' of grote kerk is het historische baken van Gorinchem.





Lekker centraal

Gorinchem is een middelgrote stad en ligt uitermate gunstig. Centraal tussen grote steden als Utrecht, Breda, Den Bosch en Rotterdam. Genoemde steden zijn met ca. 35 minuten te bereiken. In ca. 45 minuten sta in je in Tilburg en met een klein uurtje in Amsterdam. De aansluiting op de A15 en de A27 zijn binnen enkele autominuten te bereiken. Ideaal als je voor woon-werkverkeer wat verder zou moeten reizen. Ook het openbaar vervoer is zeer goed in Gorinchem.

Vestingwallen

Gorinchem is een echte authentieke vestingstad, prachtig gelegen aan de Merwede en de Linge. Rond 1600 werd de middeleeuwse stad een 'moderne' vesting. Ook in de Nieuwe Hollandse Waterlinie bleef Gorinchem een strategisch bolwerk. De oorspronkelijke vestingwallen met bastions zijn nog vrijwel helemaal intact.

Cultuur en horeca

In Gorinchem is veel te zien en te beleven. Zij staat bekend om al haar activiteiten en initiatieven op het gebied van kunst en cultuur. Daarnaast worden er vele evenementen en festivals georganiseerd. Maak een mooie stadswandeling en leer de historie kennen. Of ga eens naar het museum. Met zijn vaste en wisselende collectie is er altijd iets moois te zien. Zin in een avondje ontspannen? Ga lekker naar de bioscoop, naar één van de drie theaters of ga een hapje eten. Gorinchem heeft een keur aan restaurants en gezellige terrassen.



De Grote Markt



Dit gezellige plein is het hart van de stad. Hier vind je het oude stadhuis (nu museum), een mooie monumentale fontein en het Hugo de Groot poortje. Er zijn veel restaurants waar je binnen of op een terrasje lekker kunt lunchen of wat drinken.

Rondje pontje voet- en fietsveren

Buiten de Waterpoort bij de sluizen in de passantenhaven is de opstapplaats van de veerboten. Gorinchem ligt precies op het kruispunt van de Waal, Merwede en afgedamde Maas. De brede rivieren zijn geen obstakel, maar juist een belevenis! Gorinchem heeft vaste veerverbindingen tussen Gorinchem, Sleeuwijk, Woudrichem, Hardinxveld en Werkendam, niet ver van de Biesbosch. Deze verbindingen worden veel gebruikt voor woon/werk- en schoolverkeer. De watertaxi is er om buiten de normale dienstregeling en op afwijkende trajecten over te varen voor vaste tarieven van en naar Gorinchem, Woudrichem, Sleeuwijk, Vuren, Slot Loevestein, Brakel, Herwijnen, Hardinxveld en Werkendam.

Hoe en wat in de stad

Heerlijk shoppen in de winkelstraten. Diverse supermarkten voor je boodschappen. Een ruime keuze in basis- en middelbare scholen. Meerdere kinderdagverblijven voor je kleintje. Legio sportverenigingen en sportscholen. Buitensport? Er is een roeivereniging, zeilvereniging, duikvereniging, enzovoorts. Je kunt je boot aanleggen in de haven zodat je op mooie dagen kunt genieten van de rivieren rondom Gorinchem.
Ga een balletje putten op Golfbaan The Dutch. Of pak de fiets en volg de Vestingdriehoek route langs kastelen, vestingwallen en rivieren.





Uniek wonen

Gorinchem is omringd door prachtige natuurgebieden. Een heerlijke omgeving om te wonen!

U bent geïnteresseerd? *Wat nu?*

Bezichtiging:
Uitsluitend in overleg met Van der Brugge Makelaardij. Hebt u de woning bezichtigd, dan stellen wij het zeer op prijs binnen enkele dagen uw reactie te vernemen, zodat wij de opdrachtgever over de uitkomst kunnen informeren.

Informatie:
Voor, tijdens en na de bezichtiging krijgt u de ons bekende relevante informatie. Daarnaast kunt u alles vragen wat van belang is. Als potentiële koper heeft u een eigen "onderzoeksplicht". Dat wil zeggen dat u een eigen verantwoordelijkheid heeft en bij twijfel zelf nader onderzoek dient te verrichten. Alleen de eigenaar is bevoegd een koopovereenkomst af te sluiten. Wijzigingen in uitvoering voorbehouden.

Biedingen/onderhandelingen:
Al onze aanbiedingen zijn vrijblijvend en uitsluitend bedoeld als uitnodiging tot het uitbrengen van een bod. Het bieden van de vraagprijs is dus geen garantie dat u de koper bent. Bij alle biedingen wordt het voorbehoud van "gunning" gemaakt. De makelaar die bij de bezichtiging aanwezig is informeert u desgevraagd naar de te volgen procedure. Wilt u een bod uitbrengen, vraag dan naar de lijst van roerende zaken en de door de verkoper ingevulde vragenlijst, zodat u van te voren weet wat er overgenomen kan worden en wat achterblijft in de woning. Biedingen worden vertrouwelijk behandeld en niet tegen elkaar uitgespeeld. Iedere onderhandelingsstap wordt met onze opdrachtgever besproken. Behalve onderhandelingen over de prijs zijn ook andere punten van belang. Zoals, opleveringsdatum, waarborgsom en de lijst van roerende zaken. Ook de door u gemaakte voorbehouden zoals "financiering" worden meegewogen.

Opmerking:
De beoordeling van de bouwkundige staat en de staat van onderhoud geldt op basis van visuele waarnemingen, gerelateerd aan de ouderdom van het object. Een uitgebreide opname valt nadrukkelijk buiten het kader van deze brochure. Dit behoort tot de onderzoeksplicht van kandidaat-kopers. Indien u een bouwkundige inspectie wilt laten uitvoeren, kunt u hiervoor met Van der Brugge Makelaardij een afzonderlijke afspraak maken.

Brochure:
De door Van der Brugge Makelaardij en verkoper verstrekte informatie dient uitsluitend gezien te worden als uitnodiging tot nader overleg c.q. tot het uitbrengen van een bod. Hoewel deze informatie met zorg is samengesteld, kunnen hier geen rechten aan ontleend worden.

Uitbrengen van een bod:
Wilt u een bod uitbrengen vraag dan naar de lijst van roerende zaken, zodat u van te voren weet, wat overgenomen kan worden en wat achterblijft in de woning.

Koopakte:
Model koopovereenkomst voor een bestaande eengezinswoning (model juni 2018). Vastgesteld door de Nederlandse Vereniging van Makelaars in onroerende goederen en vastgoeddeskundigen NVM, VastgoedPRO, VBO Makelaar, de Consumentenbond en Vereniging Eigen Huis.
U krijgt hiervan een concept met een toelichting thuisgestuurd. Vervolgens wordt er een afspraak gemaakt om de akte door te nemen en te tekenen. Waarna u een exemplaar ontvangt. Van der Brugge Makelaardij zal voor verdere afwikkeling zorgen en de notaris op de hoogte brengen.

Notaris:
Ter keuze kopende partij (tenzij anders vermeld).

Waarborgsom:
Tot zekerheid voor de nakoming van de verplichtingen van de kopende partij. Kopende partij stort binnen 5 weken na overeenstemming een waarborgsom in handen van de notaris, groot 10% van de koopsom.

Financiering:
De ontbindende voorwaarden voor de financiering zijn geldig voor de periode van 6 weken na datum overeenkomst.

U bent geïnteresseerd? *Wat nu?*

Onderhoudstoestand:
Indien van toepassing verklaart koper ermee bekend te zijn, dat deze woning van oudere datum is, wat inhoudt dat de eisen die aan de bouwkwaliteit gesteld mogen worden aanzienlijk lager liggen dan bij nieuwere woningen. Tenzij de verkoper de kwaliteit ervan gegarandeerd heeft, staat de verkoper niet in voor de vloeren, de leidingen van elektriciteit, water en gas, daken, lozingen, (evt. nog loden leidingen) de riolering en de aanwezigheid van doorslaand of optrekkend vocht. Bouwkundige gebreken worden geacht niet belemmerend te werken op het in artikel 5.3 omschreven woongebruik.

Oplevering:
In de huidige staat met alle daarbij behorende rechten, aanspraken, zichtbare en onzichtbare gebreken (voor zover bij de verkopende partij niet bekend) heersende-/leidende erfdienstbaarheden, kwalitatieve rechten en vrij van hypotheken, beslagen en inschrijvingen daarvan.

Baten en lasten:
Alle baten, lasten en verschuldigde canons, waaronder begrepen heffingen die voortvloeien uit de akte van splitsing en/of reglement (indien van toepassing) komen voor rekening van de verkopende partij tot de datum van notarieel transport. De lopende baten, lasten en dergelijke, met uitzondering van de onroerende zaakbelasting wegens feitelijk gebruik, zullen tussen partijen naar rato worden verrekend.

Plattegronden:
Eventueel bijgevoegde plattegronden / tekeningen met de daarop vermelde afmetingen zijn indicatief.

De eigendomsoverdracht:
Op de dag waarop de eigendom van de woning wordt overgedragen heeft u de gelegenheid om de woning te inspecteren. Wij adviseren u hiervan zeker gebruik te maken, zodat u kunt constateren of alles in orde is. Neem contact op met ons kantoor voor het maken van een afspraak.

Hoe gaat het met uw hypotheek?
Voor uw hypotheek adviseren wij u om contact op te nemen met 'De Hypotheekweter'. Telefonisch bereikbaar op 0183-632930.

Informatie:
Deze gegevens worden u louter ter informatie verstrekt en kunnen niet als een aanbod tot verkoop worden gezien. Deze informatie bindt de eigenaar van de onroerende zaak op geen enkele wijze. Alleen de eigenaar is bevoegd een koopovereenkomst af te sluiten. Wijzigingen in uitvoering voorbehouden. Aan onvolkomenheden in de vermelde gegevens kunnen geen rechten worden ontleend. De genoemde maten zijn circa maten.

Bedenktijd:
De koper die een natuurlijke persoon is en niet handelt in de uitoefening van een beroep of bedrijf heeft bedenktijd om deze koopovereenkomst te ontbinden. De bedenktijd duurt 3 dagen en begint om 0.00 uur van de dag die volgt op de dag dat de tussen partijen opgemaakte akte (in kopie) aan de koper ter hand gesteld is. Indien de bedenktijd op een zaterdag, zondag of een algemene erkende feestdag eindigt, wordt deze verlengd t/m de eerst volgende dag die niet op een zaterdag, zondag of algemeen erkende feestdag is. De bedenktijd wordt, zo nodig, zoveel verlengd, dat daarin ten minste twee dagen voorkomen die niet zaterdag, zondag of algemeen erkende feestdag zijn.

U bent niet geïnteresseerd? En dan...
Hebt u geen interesse in deze woning, laat het ons altijd even weten. U begrijpt dat de verkoper benieuwd is. Bovendien, misschien hebben wij een andere voor u aantrekkelijke woning? U kunt uw gegevens laten opnemen in ons zoekerbestand. Wij zoeken dan gratis met u mee.

Hebt u nog vragen? Wij helpen u graag!

Aantekeningen



Maak kennis met ons team!



Interesse in deze woning?

0183 - 635011

info@vanderbrugge.nl

Vijfzinnenstraat 6a
4201 JD Gorinchem



Van der Brugge

Makelaardij ◣ Verzekeringen ◣ Hypotheken

Regionaal de sterkste